Compte rendu atelier atelier 4 prévention des chutes
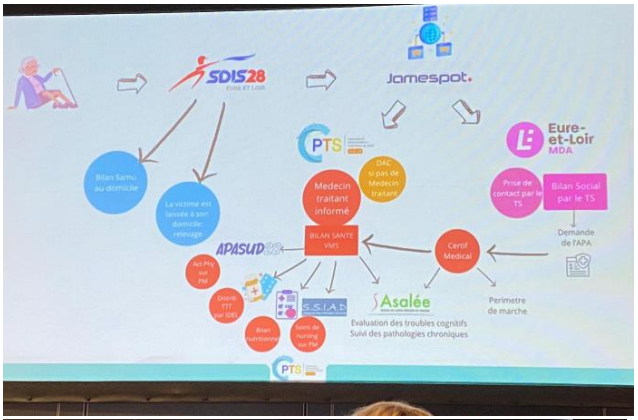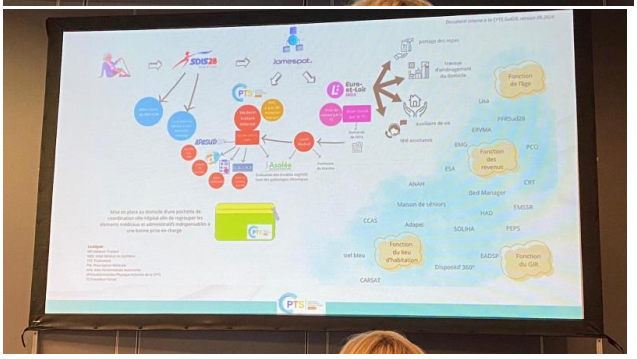
- CPTS de Taille 2 SUD 28 (équipe de 4 salariés Directrice, OSNP, Secrétaire, éducateurs apa)
- Partenariat avec le SDIS 28
- Commencement par un petit laboratoire sur un petit territoire
    - A améliorer (au niveau du SDIS 28)
        - Vigilance sur le consentement du patient
        - Réduire les délais
        - Impliquer les sapeurs-pompiers
        - Mieux communiquer auprès des patients
- Volonté politique forte du CD 28
- Fiche de recueil mise en place par la CPTS
    - Quel est le MG ?
    - Quel l'infirmier à domicile
    - Qui est l'aidant naturel
- Communication via un réseau social d'entreprise sécurisé : Jamesspot
- Convention entre le SDIS, la CPTS et le CD28 avec la vigilance sur les données des patients
- Dès la première chute il y a un signalement
- Une pochette de transmission est mise en place par la secrétaire